



LAEP

DEAM'BULLES

Règlement de fonctionnement

ADRESSE :

303 RUE GIRAudeau
37000 TOURS

VALABLE A PARTIR DU :

01/02/2023

AVEC L'APPUI DE :



Association CISPEO Petite Enfance – 303 rue Giraudeau – 37000 Tours



18/01/2023



EQUIPEMENT

Nom	DEAM'BULLES
Adresse	Association Emergence : <ul style="list-style-type: none">- <u>A l'Accueil Famille</u>, le mardi après-midi.- <u>A la Nuitée</u>, le jeudi après-midi.- <u>A la Halte du matin</u>, le vendredi après-midi Association Caritas/Secours Catholique <ul style="list-style-type: none">- <u>A Interm'Aide</u>, le mardi matin. Association Entraide et Solidarité <ul style="list-style-type: none">- <u>Au Foyer Albert Camus</u>, le mercredi après midi
Téléphone	0772513710
Email	Referente-laep@cispeo.fr
Référente technique	CELINE LOISEAU
Nom	CISPEO Petite Enfance
TYPE	Association Loi 1901
Adresse	303 rue Giraudeau, 37000 Tours
Téléphone	0247661291
Email	petite.enfance@cispeo.fr
Coordinatrice	Aurélie DUPONT

Le présent règlement a été adopté par le :

Conseil d'Administration de l'Association du 5 décembre 2022.

Le présent règlement est mis en application le :

01/02/2023

Association CISPEO Petite Enfance – 303 rue Giraudeau – 37000 Tours



27/11/2023

Page 1

Sommaire

CHARTRE D'ACCUEIL DE CISPEO PETITE ENFANCE	3
PRESENTATION DE LA STRUCTURE.....	4
HISTORIQUE.....	5
OBJECTIFS	6
UNE EQUIPE PLURIDISCIPLINAIRE	7
ORGANIGRAMME DE L'ASSOCIATION	8
PERSONNELS.....	9
OUTILS UTILISES	9
REUNIONS.....	10
ORGANISATION DE L'ACCUEIL.....	11
LES MODALITES D'ACCUEIL	12
LES ESPACES DE JEUX	13
DEROULEMENT.....	14
DEFINITION DE « L'ACCUEIL »	15
LE PREMIER ACCUEIL	15
L'ACCUEIL AU QUOTIDIEN	15

Association CISPEO Petite Enfance – 303 rue Giraudeau – 37000 Tours



CHARTE D'ACCUEIL DE CISPEO PETITE ENFANCE

L'ensemble des professionnels(les) de l'association est garant d'un accueil bienveillant, individualisé tout en respectant l'unicité de chacun.

- Notre engagement au quotidien permet de garantir un **accueil empreint de neutralité** à l'enfant et sa famille,
- Au travers une posture empathique, **l'expression des émotions de chacun** est entendue, respectée et accompagnée par la verbalisation,
- Progressivement, **un lien privilégié** s'établira avec des personnes ressources. Cette **relation de confiance** permettra à l'enfant et sa famille d'être sereins,
- La **création de repères et de rituels** sont une nécessité pour le « bon » développement psychomoteur de l'enfant,
- Un environnement propice à l'expérimentation permettra à l'enfant **d'être acteur de ses choix**,
- Les espaces et les propositions ludiques émergent d'une **réflexion d'équipe** s'appuyant de **situations d'observations**,
- Notre pédagogie « positive » faite de communication et d'écoute **valorisera les potentialités de chaque individu**.

Association CISPEO Petite Enfance – 303 rue Giraudeau – 37000 Tours



PRESENTATION DE LA STRUCTURE

HISTORIQUE

OBJECTIFS

Association CISPEO Petite Enfance – 303 rue Giraudeau – 37000 Tours



HISTORIQUE

Nous portons une grande attention à l'accompagnement à la parentalité et cela depuis de nombreuses années dans l'ensemble des structures de l'association compte tenu du public accueilli.

Un axe que nous avons particulièrement travaillé en créant en 2013, un Lieu d'Accueil Enfants Parents (LAEP).

A ce jour, l'expérience vécue en lien avec la crise sanitaire de la Covid 19 vient de nouveau accentuer l'importance pour Cispeo Petite enfance de développer des actions dédiées aux parents et à leurs enfants.

Des témoignages de mères mettent en avant les difficultés qu'elles ont pu rencontrer à vivre en « vase clos » avec leurs enfants. Ces dernières ont exprimé leur souffrance face à l'absence de répit. Il a été compliqué pour la plupart des mères de prendre du temps pour elles-mêmes. Pour la majorité, aucun relais n'était envisageable. Autant de situations venant renforcer le sentiment d'isolement et de détresse psychologique.

Au regard de ces observations, nous sommes convaincus que cette crise sanitaire a accentué la fragilité des femmes seules avec enfants et a participé à l'altération des liens parents/ enfants.

Afin de proposer un lieu complémentaire à celui implanté à Saint Pierre des Corps, nous avons dupliqué cet accueil au Nord de l'agglomération.

L'Association Cispeo Petite Enfance souhaitant également élargir le public auquel elle s'adresse et ainsi toucher une population différente tout en impulsant une possibilité de mixité, nous proposons à ce jour des séances à destinations des familles primo-arrivantes, réfugiées. Nous mettons ainsi notre expertise des lieux d'accueils Enfants Parents à la disposition et au service d'Associations qui œuvrent dans le champ de la lutte contre l'exclusion et toute autre forme de précarité. Nous pouvons ainsi offrir à de nouvelles familles la possibilité de venir faire connaissance, se ressourcer et d'élargir leurs relations sociales en impulsant des élans de solidarités partagés.

Association CISPEO Petite Enfance – 303 rue Giraudeau – 37000 Tours



OBJECTIFS

- Accueillir les questionnements des parents et des futurs parents,
- Encourager la socialisation de l'Enfant à travers la rencontre de l'Autre,
- Créer et/ou consolider le lien parent/enfant,
- Accompagner le parent dans sa fonction parentale en valorisant ses compétences et sa confiance,
- Favoriser les rencontres entre les adultes afin de permettre la création d'un lien social tout en intégrant la notion d'interculturalité.

Proposer à l'enfant de se détacher de son parent en l'invitant à aller vers les différents espaces de jeux, découvrir les règles de la collectivité, se socialiser.

Association CISPEO Petite Enfance – 303 rue Giraudeau – 37000 Tours



UNE EQUIPE PLURIDISCIPLINAIRE

DIRECTION

PERSONNELS

OUTILS UTILISES

REUNIONS

Association CISPEO Petite Enfance – 303 rue Giraudeau – 37000 Tours



ORGANIGRAMME DE L'ASSOCIATION

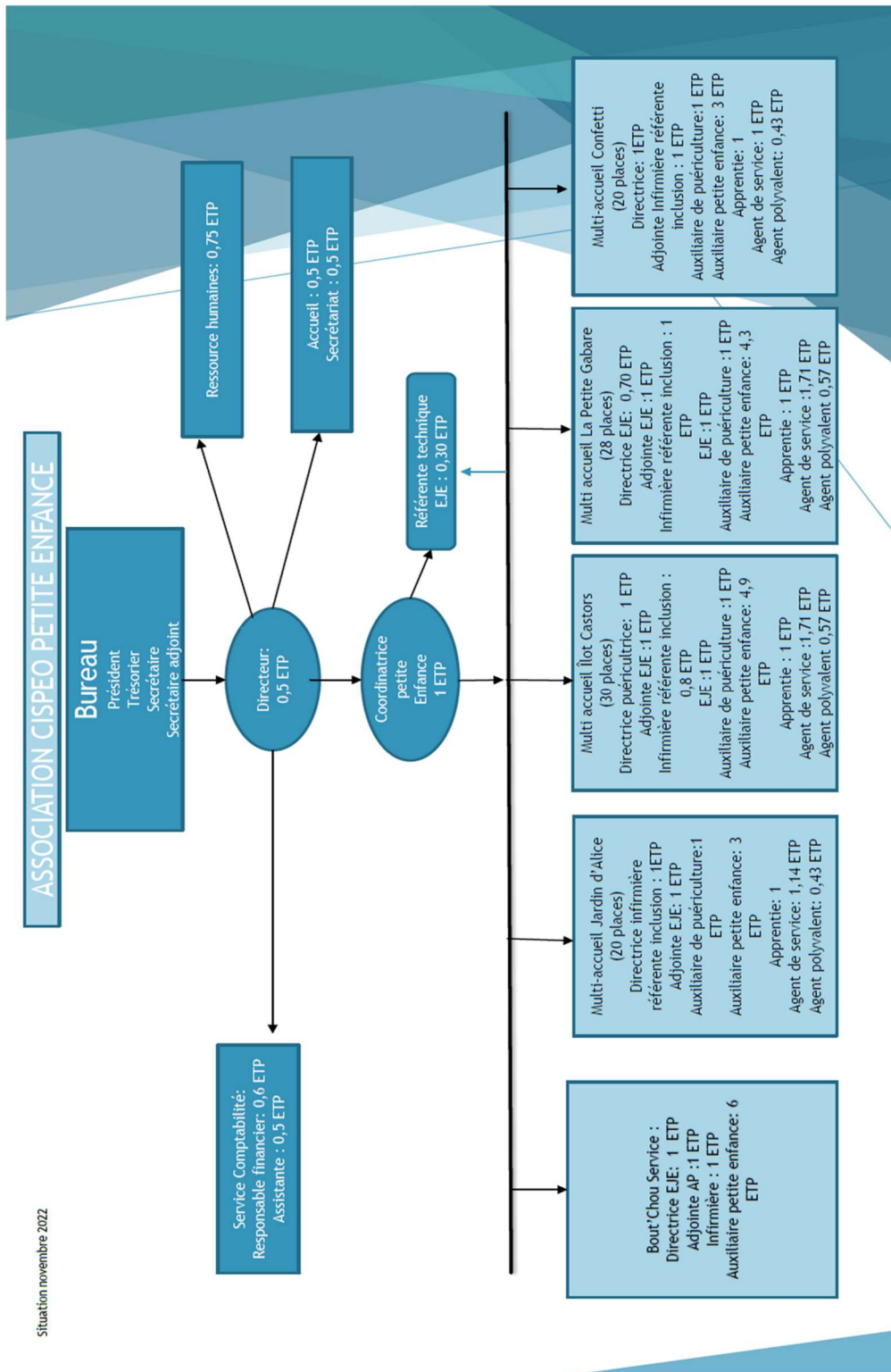

Association CISPEO Petite Enfance – 303 rue Giraudeau – 37000 Tours



PERSONNELS

Pour chaque demi-journée d'ouverture, deux accueillants sont présents. Le local ciblé étant un espace partagé, les accueillants arriveront 30 minutes avant l'ouverture pour adapter l'espace aux besoins de chacun. Après chaque temps d'ouverture, les accueillants consacreront ainsi 30 minutes au réaménagement de l'espace, et effectuent les reports sur la fiche journalière.

Notre volonté de mettre en place un Accueil de qualité nous a orientés vers le choix d'accueillants issus du champ de la Petite Enfance et/ou du social. Nous privilégions la participation des équipes qui travaillent avec les familles sur les lieux qui les accueillent au quotidien et bien sûr quand cela est possible.

Il s'agit donc de créer un binôme en y intégrant un professionnel (pour Emergence et Entraide et solidarité) ou un bénévole (pour Interm'Aide) des structures où sont proposé les accueils. Cela contribue à un regard croisé sur les accueils et les familles et un accompagnement global proposé aux familles.

Des roulements sont ainsi mis en place entre les accueillants de Cispéo Petite Enfance et les ceux des associations partenaires.

L'ensemble des accueillants sont **formés à l'écoute** au travers la formation « accueillant en lieu d'accueil enfant/parent » ; certains sont également formés qu'à la méthode FALC (Facile à Lire et à Comprendre). Cette dernière formation permet d'apporter de l'aisance dans les échanges avec un public majoritairement réfugiés et/ou primo-arrivants.

OUTILS UTILISES

- Une feuille d'émargement est à disposition des familles. Chaque adulte inscrit dès son arrivée son prénom, celui de(s) enfant(s), leur âge et l'heure d'arrivée. Cet outil permet de mémoriser et d'identifier les personnes par leur prénom mais aussi de compléter la fiche de présence journalière.
- La fiche de présence journalière, tenue par les accueillants, permet d'évaluer le taux de fréquentation des familles. On y trouve: le prénom, l'âge de l'enfant, le lien qui l'unit à son ou ses accompagnants, l'heure d'arrivée et de départ, la ville et le quartier d'habitation, les attentes et les questionnements rencontrés ainsi que la manière dont ils ont connus l'existence de Lilobulles.
- Le livret d'accueil est remis aux familles lors de la première venue au LAEP. Dans ce document, les grandes lignes du cadre sont inscrites.

Association CISPEO Petite Enfance – 303 rue Giraudeau – 37000 Tours



- La Charte d'accueil est affichée. Elle concerne les enfants, les familles, les accueillants et tout intervenant extérieur. La charte permet de poser le cadre, de faire valoir les droits de l'Enfant, de se respecter mutuellement, de définir les compétences et les devoirs de l'accueillant.
- La plaquette est remise aux familles afin qu'elles puissent disposer des coordonnées (jour d'ouverture, horaires, téléphone, adresse) du Lieu d'Accueil Enfants Parents.

REUNIONS

Une analyse de la pratique, animée par une psychologue, est mise en place une fois par mois. Cette réunion permet aux professionnels d'échanger entre eux sur les diverses situations, les questionnements, les remises en question...

Une réunion d'équipe : Après chaque temps d'analyse des pratiques, un temps de travail d'équipe est mis en place afin notamment d'actualiser les écrits professionnels.

Une réunion mensuelle (pour l'accueillant responsable technique) animée par la coordinatrice petite enfance de l'association avec toutes les responsables des différentes structures de l'association.

Les accueillants seront sollicités en fonction de leur participation mensuelle.

Un comité de pilotage, avec tous les acteurs financiers impliqués, s'organisera tous les ans.

Association CISPEO Petite Enfance – 303 rue Giraudeau – 37000 Tours



ORGANISATION DE L'ACCUEIL

MODALITES

ESPACE DE VIE

ESPACE DE JEUX

LES MODALITES D'ACCUEIL

MODALITES D'ACCUEIL	
Horaires	Mardi de 9h30 à 12h00 ; mardi de 14h à 16h ; mercredi, jeudi et vendredi de 14h à 17h
Jours d'ouverture	Mardi matin et après-midi, mercredi après-midi, jeudi et vendredi après-midi
Périodes et jours de fermeture	<ul style="list-style-type: none">• Vacances scolaires (excepté juillet pour le samedi matin)• Les jours fériés et le pont de l'ascension

Les locaux sont mis à disposition. Cela est formalisé par l'élaboration d'une **convention**.

Les enfants doivent être accompagnés d'un ou deux de leur(s) parent(s) ou d'un adulte référent. Un professionnel de la petite enfance ne peut pas accompagner seul un enfant.

Le LAEP est fermés les jours fériés, le pont de l'ascension ainsi que pendant les vacances scolaires. Afin d'éviter une rupture trop longue durant l'été, le LAEP est ouvert au mois de juillet.

L'ESPACE DE VIE

Dans chaque lieu :

- Nous proposons une salle que nous aménageons à chaque accueil. Dans cet espace, les familles pourront s'installer au sol et/ou sur les chaises à disposition.
- Nous disposons d'un « espace café » qui nous permet de préparer le café, le thé. Ces boissons chaudes sont à disposition des adultes.
- Nous disposons d'une petite table à destination des enfants qui ont besoin de prendre des collations (ceci est toléré jusqu'à 11h et après cette heure, la table est rangée).
- Nous disposons également à proximité de chaque lieu de toilettes pour les adulte et mettons à disposition un tapis de change ainsi qu'un pot pour les enfants en phase d'acquisition de la propreté.

Association CISPEO Petite Enfance – 303 rue Giraudeau – 37000 Tours



LES ESPACES DE JEUX

Nous aménageons des espaces adaptés selon l'âge des enfants et selon leurs besoins. Ces temps de jeux peuvent être partagés avec l'enfant et son parent. Les accueillants mettent le matériel à disposition des enfants et des familles qui ont la possibilité d'être acteurs dans l'émergence d'activités (peinture...).

- **Pour les plus petits** : Nous proposons un espace pour les enfants qui ne sont pas en capacité de marcher. Ainsi les bébés pourront jouer sur des tapis, entourés de jouets d'éveil et sensoriels. L'espace est délimité, ce qui permet aux bébés de jouer en toute sérénité, tout en regardant les enfants plus grands évoluer dans les autres espaces.
- **Lecture** : Nous proposons un espace défini, avec un tapis et des coussins, afin que les enfants et les adultes se sentent à l'aise. Des livres de littérature enfantine sont à disposition. Chacun peut choisir des livres ; les regarder, les toucher, les apporter à l'accueillante ou à son parent pour qu'ils les lisent.
- **Jeux symboliques, d'imitation** : Ils permettent de jouer dans un espace de liberté, où il est acteur, créateur de son jeu. C'est un lieu d'imitation où l'enfant joue en autonomie.
- **Graphisme, motricité fine** : L'enfant a la possibilité d'expérimenter (pâte à modeler...) et de laisser des traces écrites à travers le dessin, la peinture.... L'enfant pourra ainsi s'exprimer librement: un moyen d'explorer et de créer.
- **Moteur** : En lui proposant de se mouvoir en toute liberté, il pourra lui-même évaluer ses capacités ainsi que ses limites (porteurs, poutre...).
- **Jeux de construction** : Ils permettent de développer la patience, la ténacité, l'habileté. L'enfant dès le plus jeune âge est libre de construire ou de démolir.

Association CISPEO Petite Enfance – 303 rue Giraudeau – 37000 Tours



DEROULEMENT

DEFINITION DE L' « ACCUEIL »

LE PREMIER ACCUEIL

L'ACCUEIL AU QUOTIDIEN

Association CISPEO Petite Enfance – 303 rue Giraudeau – 37000 Tours



DEFINITION DE « L'ACCUEIL »

Le LAEP est un **lieu d'échanges et de rencontres**. Le parent doit s'y sentir à l'aise. L'accueil se fait dans une ambiance sécurisante, conviviale et chaleureuse. **Nous accueillons chaque personne séparément**. L'enfant et l'accompagnant sont nommés par leur prénom. Les accueillants se présentent par leur prénom.

Les accueillants sont garants du cadre, de l'intimité de chacun ainsi que de la confidentialité des échanges au sein du lieu. Les accueillants se rendent disponibles physiquement et psychologiquement afin de générer un bien-être général. Ils proposent une écoute permanente en vue de soutenir et de guider les parents dans leurs réflexions, leurs choix et leurs décisions.

Les enfants sont dans ce lieu sous la responsabilité de leur(s) parent(s).

« Etre écouté », c'est se sentir exister et considéré. « Ecouter l'autre », c'est lui faire une place et le reconnaître. Les accueillants se rendent disponibles pour écouter le parent tout en préservant l'enfant de certaines paroles qui peuvent être déstabilisantes pour lui.

Les familles sont accueillies dans l'anonymat, librement et gratuitement. Aucun dossier n'est établi, aucun suivi spécifique ou orientation particulière ne sont entrepris sans demande ou accord de la famille. Toutefois, selon certaines situations et en accord avec les familles, une orientation vers d'autres services pourra être proposée (assistante sociale, structure petite enfance, médecin spécialisé...).

Les accueils s'effectuent **sans rendez-vous préalable**. Les familles et leurs enfants sont accueillis le temps qu'ils le souhaitent. Afin de permettre de l'individualité et de la disponibilité, nous sommes vigilantes à la capacité d'accueil lors des séances.

LE PREMIER ACCUEIL

Les accueillants se présentent et font visiter Déam'Bulles. **Le livret d'accueil** est expliqué et donné aux familles. **Les règles de vie sont verbalisées** aux adultes et aux enfants. L'enfant est invité à découvrir les différents espaces de jeux. Il peut jouer à son rythme, seul, avec d'autres enfants, avec ses parents ou d'autres adultes ou choisir de ne pas jouer...Des échanges peuvent alors commencer entre les parents et leurs enfants, entre parents ou encore avec les professionnels.

L'ACCUEIL AU QUOTIDIEN

Le LAEP permet **une pause dans le quotidien** et rompt avec l'isolement. Les adultes peuvent se rencontrer et discuter avec d'autres parents afin de trouver des réponses aux questions de la vie de tous les jours, telles que l'éducation, les limites, l'alimentation, le sommeil...

Association CISPEO Petite Enfance – 303 rue Giraudeau – 37000 Tours



Les compétences et les savoirs de chacun sont mis en valeur. Se retrouver avec d'autres parents en présence des enfants permet de porter un regard différent sur son enfant. Ce nouveau regard permet une évolution dans la relation parent-enfant.

Le LAEP a pour objectif de transmettre des valeurs humaines et sociales, de mettre en lien la solidarité, la diversité, le respect, la tolérance, la socialisation...En résumé, un endroit impartial qui permet de **se construire une identité et de se sentir intégré à une vie sociale.**

Dans ce lieu peuvent se côtoyer des **personnes d'origines et de cultures différentes.** Chaque personne est accueillie avec un souci d'équité, avec respect et tolérance. Le LAEP contribue à l'intégration des familles mais aussi à la transversalité des cultures ce qui apporte une grande richesse. L'équipe du LAEP souhaite ainsi que chaque famille qui maîtrise la langue, parle en français afin de faciliter les échanges. Toutefois, ces dernières peuvent utiliser leur langue maternelle pour échanger avec leur(s) enfant(s).

Peut-être que certaines familles ne viendront qu'une seule fois ou au contraire à chaque accueil. Le but recherché n'est pas de définir « une norme » de fréquentation mais simplement que chacun ressorte avec un sourire, une envie, des désirs...

Les enfants peuvent découvrir et partager des jeux. Cet échange favorise l'autonomie et la socialisation de l'enfant : il lui donne confiance en lui et le prépare à la séparation. L'enfant est invité, en toute sécurité et à son rythme, à explorer, à créer, à imaginer, à expérimenter, à s'exprimer.

Pour signaler et anticiper la fin du temps passé ensemble, **les professionnels invitent les enfants et les adultes à participer au rangement.**

Association CISPEO Petite Enfance – 303 rue Giraudeau – 37000 Tours

